



EVROPSKÁ UNIE
Evropský fond pro regionální rozvoj
Integrovaný regionální operační program



MINISTERSTVO
PRO MÍSTNÍ
ROZVOJ ČR

DODATEK č.5 k SOD 183-21-06-16

reg.č. **D5-21-12-10**

na provedení stavby

ZŠ Májová Ostrov – výstavba učebny technických a řemeslných oborů, zajištění bezbariérovosti školy

uzavřená dle ustanovení §2586 a násl., zákona č. 89/2012 Sb., Občanský zákoník, v platném znění (dále jen „**Občanský zákoník**“)

SMLUVNÍ STRANY:

OBJEDNATEL: **MĚSTO OSTROV**
Se sídlem: Jáchymovská 1, 363 01 Ostrov
Zastoupený: Ing. Janem Burešem, DBA - starostou města
IČ: 00254843
DIČ: CZ00254843
Bankovní spojení: KB, a.s. Karlovy Vary, exp. Ostrov
Číslo účtu: 920-341/0100

Za objednatele jsou k jednání a podepisování jeho jménem oprávněny tyto osoby:

- a) ve věcech smluvních: Ing. Jan Bureš, DBA - starosta města
- b) ve věcech technických: Hana Špičková, vedoucí odboru městských investic a správy
Vladislav Lupač, referent odboru městských investic a správy
- c) technický dozor objednatele (dále jen „**TDO**“):
Ing. Norbert Tošovský

(dále jen „**objednatel**“)

a

ZHOTOVITEL: **STASKO plus, spol. s r.o.**
Se sídlem: Rolavská 10, 360 17 Karlovy Vary
Zastoupený: Petrem Kopfsteinem, jednatelem společnosti
IČO: 14707551
DIČ: CZ14707551
Bankovní spojení: Č.S. a.s.
Číslo účtu: 805041379/0800
Zapsána v OR vedeném u Krajského soudu v Plzni, oddíl C, vložka 343

Za zhotovitele jsou k jednání a podepisování jeho jménem oprávněny tyto osoby:

- a) ve věcech smluvních: Petr Kopfstein, jednatel společnosti
- b) ve věcech technických: Marek Motl – vedoucí výroby, Petr Markof - stavbyvedoucí

(dále jen „**zhotovitel**“)



EVROPSKÁ UNIE
Evropský fond pro regionální rozvoj
Integrovaný regionální operační program



MINISTERSTVO
PRO MÍSTNÍ
ROZVOJ ČR

Tento projekt je financován z Integrovaného regionálního operačního programu,
47. Výzva IROP - INFRASTRUKTURA ZÁKLADNÍCH ŠKOL (SVL) - SC 2.4

Obě smluvní strany se dohodly na uzavření Dodatku č. 5 ke smlouvě o dílo reg. č. 183-21-06-16 ze dne 16.06.2021 na realizaci stavby ZŠ Májová Ostrov – výstavba učebny technických a řemeslných oborů, zajištění bezbariérovosti školy.

Dodatek č. 5 k realizaci stavby ZŠ Májová Ostrov – výstavba učebny technických a řemeslných oborů, zajištění bezbariérovosti školy, byl projednán a schválen na jednání Rady města Ostrova dne 06.12.2021, usnesením RM č. 1036/2021

I. PODKLADY K PROVEDENÍ DODATKU

1. Podkladem k provedení Dodatku č.5 je Změnový list č. 13 a 14, které řeší narovnání jednotkových cen uplatněných dle uzavřeného smluvního vztahu - dodatečně provedené revize rozpočtování uplatněné v jednotlivých Změnových listech č. 1. – 12.

II. PŘEDMĚT DODATKU

1. Předmětem dodatku je smluvní zajištění Narovnání jednotkových cen dle požadavku z SOD, uplatněného v rámci realizace stavby v rozsahu Změnového listu č. 13 a 14, který řeší úpravu jednotkových cen z URS.

III. CENA DÍLA

1. Cena za provedení předmětu dodatku je stanovena v souladu s Nabídkou zhotovitele a uplatněným Zadávacím listem č. 13 a 14 a je v členění:

Nabídka zhotovitele včetně dodatků č. 1 - 4

cena celkem bez DPH	8 095 929,75 Kč
DPH	1 700 145,25 Kč (v platné výši)
Cena celkem vč. DPH	9 796 075,00 Kč

Změnový list ZL č.13

cena celkem bez DPH	- 6 244,40 Kč
DPH	- 1 311,32 Kč (v platné výši)
cena celkem vč. DPH	- 7 555,72 Kč

Změnový list ZL č.14

cena celkem bez DPH	- 2 577,61 Kč
DPH	- 541,30 Kč (v platné výši)
cena celkem vč. DPH	- 3 118,91 Kč



EVROPSKÁ UNIE
Evropský fond pro regionální rozvoj
Integrovaný regionální operační program



MINISTERSTVO
PRO MÍSTNÍ
ROZVOJ ČR

Oprava DPH u Dodatku č.4

cena celkem bez DPH

DPH

Cena celkem vč. DPH

- 696,38 Kč

- 696,38 Kč

Nabídka zhotovitele včetně dodatků č. 1 - 5

cena celkem bez DPH

DPH 21%

cena celkem s DPH

8 087 107,74 Kč

1 697 596,25 Kč

9 784 703,99 Kč

V. ZÁVĚREČNÁ USTANOVENÍ

1. Dodatek č. 5 je sepsán v českém jazyce ve 4 (slovy: čtyřech) vyhotoveních s platností originálu, z nichž zhotovitel obdrží 2 (slovy: dva) a objednatel 2 (slovy: dva) potvrzené výtisky.
2. Dodatek č. 5 nabývá platnosti a účinnosti dnem podpisu oběma smluvními stranami.

PŘÍLOHY SOD

Příloha č. 1	Změnový list č. 13 - rozpočet
Příloha č. 2	Změnový list č.14 - rozpočet
Příloha č. 3	Oprava DPH Dodatek č.4

V Ostrově dne:

10 -12- 2021



Ing. Marek Poledníček
místostarosta

za Objednatele
Ing. Jan Bureš, DBA
starosta města



V Karlových Varech dne:



za Zhotovitele
Petr Kopfstein
jednatel společnosti



ZMĚNOVÝ LIST č. 13

Specifikace: **Narovnání jednotkových cen dle požadavku IROP**

Název stavby: ZŠ Májová, Ostrov – rekonstrukce učebny technických a řemeslných oborů, zajištění bezbariérovosti

Objednatel: Město Ostrov, Jáchymovská 1, 363 01 Ostrov

Zhotovitel: STASKO plus s.r.o., Rolavská 10, 360 17 Karlovy Vary

Technický dozor objednatele: Ing. Norbert Tošovský, Ústavní 199, 181 00 Praha 8

Specifikace a odůvodnění změny:

Na základě požadavku IROP byly R položky nahrazeny položkami URSovými, poníženými dle SoD na 80% jednotkových cen.

K jednotlivým úpravám došlo u těchto změnových listů:

<u>Změnový list č.1 – úpravou položek došlo k ponížení celkové ceny změnového listu č.1 o</u>	- 3.842,56 Kč bez DPH
<u>Změnový list č.2 – úpravou položek došlo k navýšení celkové ceny změnového listu č.2 o</u>	620,49 Kč bez DPH
<u>Změnový list č.12 – úpravou položek došlo k ponížení celkové ceny změnového listu č.12 o</u>	- 0,91 Kč bez DPH
<u>Změnový list č.3 – úpravou položek došlo k ponížení celkové ceny změnového listu č.3 o</u>	- 3.657,48 Kč bez DPH
<u>Změnový list č.4a – úpravou položek došlo k ponížení celkové ceny změnového listu č.4a o</u>	- 276,30 Kč bez DPH
<u>Změnový list č.4b – úpravou položek došlo k ponížení celkové ceny změnového listu č.4b o</u>	- 1.556,99 Kč bez DPH
<u>Změnový list č.7c – úpravou položek došlo k navýšení celkové ceny změnového listu č.7c o</u>	1.608,84 Kč bez DPH
<u>Změnový list č.8b – úpravou položek došlo k navýšení celkové ceny změnového listu č.8b o</u>	860,50 Kč bez DPH

Rekapitulace změnového listu:

Narovnání jednotkových cen dle Smlouvy o Dílo

Celková cena bez DPH:	- 6.244,40 Kč
DPH 21% :	- 1.311,32 Kč
Celková cena vč. 21% DPH :	- 7.555,72 Kč

Hana Špičková - vedoucí odboru městských investic a správy

Vladislav Lupač - investiční referent odboru městských investic a správy.

Ing. Norbert Tošovský - technický dozor objednatele

Petr Kopfstein - jednatel

Petr Markof - osoba pověřená vedením stavby (stavbyvedoucí)

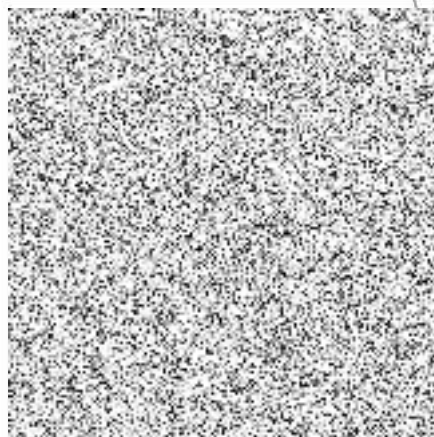

REKAPITULACE STAVBY

Kód: 4185
Stavba: ZL 13

KSO:		CC-CZ:	
Místo:		Datum:	10.11.2021
Zadavatel:		IČ:	
		DIČ:	
Zhotovitel:		IČ:	
		DIČ:	
Projektant:		IČ:	
		DIČ:	
Zpracovatel:		IČ:	
		DIČ:	
Poznámka:			

Cena bez DPH			-6 244,40
DPH základní	Sazba daně	Základ daně	Výše daně
snížená	21,00%	-6 244,40	-1 311,32
	15,00%	0,00	0,00
Cena s DPH	v	CZK	-7 555,72

Projektant _____ Zpracovatel _____

Datum a podpis: _____ Razitko _____ Datum a podpis: _____ Razitko _____

Objednavatel _____ Zhotovitel _____

Datum a podpis: _____ Razitko _____ Datum a podpis: _____ Razitko _____

REKAPITULACE OBJEKTŮ STAVBY A SOUPISŮ PRACÍ

Kód: 4185

Stavba: ZL 13

Místo: Datum: 10.11.2021

Zadavatel: Projektant:

Zhotovitel: Zpracovatel:

Kód	Popis	Cena bez DPH [CZK]	Cena s DPH [CZK]
Náklady z rozpočtů		-6 244,40	-7 555,72
01	Oprava ZL č.1	-3 842,56	-4 649,50
02	Oprava ZL č.2	620,49	750,79
03	Oprava ZL č.12	-0,91	-1,10
04	Oprava ZL č.3	-3 657,48	-4 425,55
05	Oprava ZL č.4a	-276,30	-334,32
06	Oprava ZL 4b	-1 556,99	-1 883,96
07	Oprava ZL 7c	1 608,84	1 946,70
08	Oprava ZL 8b	860,50	1 041,21

KRYCÍ LIST SOUPISU PRACÍ

Stavba:

ZL 13

Objekt:

01 - Oprava ZL č.1

KSO:

Místo:

Zadavatel:

Zhotovitel:

Projektant:

Zpracovatel:

Poznámka:

CC-CZ:

Datum:

10.11.2021

IČ:

DIČ:

IČ:

DIČ:

IČ:

DIČ:

IČ:

DIČ:

Cena bez DPH

-3 842,56

	Základ daně	Sazba daně	Výše daně
DPH základní	-3 842,56	21,00%	-806,94
snižovaná	0,00	15,00%	0,00

Cena s DPH

v CZK

-4 649,50

Projektant

Zpracovatel

Datum a podpis:

Razítko

Datum a podpis:

Razítko

Objednavatel

Zhotovitel

Datum a podpis:

Razítko

Datum a podpis:

Razítko

REKAPITULACE ČLENĚNÍ SOUPISU PRACÍ

Stavba:

ZL 13

Objekt:

01 - Oprava ZL č.1

Místo:

Datum: 10.11.2021

Zadavatel:

Projektant:

Zhotovitel:

Zpracovatel:

Kód dílu - Popis

Cena celkem [CZK]

Náklady ze soupisu prací

-3 842,56

HSV - Práce a dodávky HSV

47,36

3 - Svislé a kompletní konstrukce

6 000,00

6 - Úpravy povrchů, podlahy a osazování výplní

3 360,00

9 - Ostatní konstrukce a práce, bourání

-9 312,64

PSV - Práce a dodávky PSV

-13 349,92

721 - Zdravotechnika - vnitřní kanalizace

-122,60

722 - Zdravotechnika

-6 000,00

722-2 - Zdravotechnika - Rozvod SV, TUV, Cirkulace

-7 227,32

HZS - Hodinové zúčtovací sazby

9 460,00

SOUPIS PRACÍ

Stavba:
ZL 13

Objekt:
01 - Oprava ZL č.1

Místo: Datum: 10.11.2021

Zadavatel: Projektant:
Zhotovitel: Zpracovatel:

PČ	Typ	Kód	Popis	MJ	Množství	J.cena [CZK]	Cena celkem [CZK]
----	-----	-----	-------	----	----------	--------------	-------------------

Náklady soupisu celkem

-3 842,56000

D	HSV		Práce a dodávky HSV				47,36000
D	3		Svislé a kompletní konstrukce				6 000,00000
0	K	359901212	Monitoring stoky jakékoli výšky na stávající kanalizaci	m	75,00000	80,00000	6 000,00000
D	6		Úpravy povrchů, podlahy a osazování výplní				3 360,00000
0	K	612311141	Vápenná omítka štuková dvouvrstvá vnitřních stěn nanášená ručně	m2	12,00000	280,00000	3 360,00000
D	9		Ostatní konstrukce a práce, bourání				-9 312,64000
5	K	99805272R	Bourání stropu	hod	10,00000	-280,00000	-2 800,00000
6	K	99852671R	Začistění + dvířka + omítky + betonáž stropů	hod	10,00000	-300,00000	-3 000,00000
7	M	5289614R	Materiál	kpl	1,00000	-800,00000	-800,00000
0	M	58932908	beton C 20/25 X0 XC2 kamenivo frakce 0/8	m3	0,37000	2 128,00000	787,36000
8	K	91235891R	Technická výpomoc pro novou kanalizaci	kpl	1,00000	-3 500,00000	-3 500,00000
D	PSV		Práce a dodávky PSV				-13 349,92000
D	721		Zdravotechnika - vnitřní kanalizace				-122,60000
13	K	721171905	Potrubí z PP vsazení odbočky do hrdla DN 110	kus	1,00000	-533,00000	-533,00000
0	K	721171905 - 1	Potrubí z PP vsazení odbočky do hrdla DN 110	kus	1,00000	410,40000	410,40000
D	722		Zdravotechnika				-6 000,00000
30	K	72259688R	Kamerové zkoušky kanalizace	kpl	1,00000	-6 000,00000	-6 000,00000
D	722-2		Zdravotechnika - Rozvod SV, TUV, Cirkulace				-7 227,32000
36	K	722175004	Potrubí vodovodní plastové PP-RCT svar polyfuzí D 32*4,4mm	m	34,00000	-473,00000	-16 082,00000
0	K	722175004	Potrubí vodovodní plastové PP-RCT svar polyfuzí D 32*4,4mm	m	34,00000	388,00000	13 192,00000
37	K	722175005	Potrubí vodovodní plastové PP-RCT svar polyfuzí D 40*5,5mm	m	5,00000	-629,00000	-3 145,00000
0	K	722175005	Potrubí vodovodní plastové PP-RCT svar polyfuzí D 40*5,5mm	m	5,00000	510,00000	2 550,00000
42	K	722240123	Kohout kulový plastový PPR DN 25	kus	4,00000	-330,00000	-1 320,00000
0	K	722240123	Kohout kulový plastový PPR DN 25	kus	4,00000	227,00000	908,00000
43	K	734261235	Šroubení topenářské přímé G 1 PN 16 do 120°C	kus	2,00000	-345,00000	-690,00000
0	K	734261235	Šroubení topenářské přímé G 1 PN 16 do 120°C	kus	2,00000	259,20000	518,40000
44	K	722171935	Potrubí plastové výměna trub nebo tvarovek D do 40 mm	kus	4,00000	-163,00000	-652,00000
0	K	722171935	Potrubí plastové výměna trub nebo tvarovek D do 40 mm	kus	4,00000	133,60000	534,40000
45	M	28614104	trubka vícevrstvá pro vodu a topení PP-RCT S 3,2 D 40mm	m	4,00000	-224,00000	-896,00000
0	M	28614104	trubka vícevrstvá pro vodu a topení PP-RCT S 3,2 D 40mm	m	4,00000	167,20000	668,80000
46	K	722181221	Ochrana vodovodního potrubí přilepenými termoizolačními trubicemi z PE tl do 9 mm DN do 22 mm	m	14,00000	-59,00000	-826,00000
0	K	722181221	Ochrana vodovodního potrubí přilepenými termoizolačními trubicemi z PE tl do 9 mm DN do 22 mm	m	14,00000	46,72000	654,08000
47	K	722181222	Ochrana vodovodního potrubí přilepenými termoizolačními trubicemi z PE tl do 9 mm DN do 45 mm	m	27,00000	-67,00000	-1 809,00000

PČ	Typ	Kód	Popis	MJ	Množství	J.cena [CZK]	Cena celkem [CZK]
0	K	722181222	Ochrana vodovodního potrubí přilepenými termoizolačními trubkami z PE tl do 9 mm DN do 45 mm	m	27,00000	52,56000	1 419,12000
48	K	722181241	Ochrana vodovodního potrubí přilepenými termoizolačními trubkami z PE tl do 20 mm DN do 22 mm	m	14,00000	-85,40000	-1 195,60000
0	K	722181241	Ochrana vodovodního potrubí přilepenými termoizolačními trubkami z PE tl do 20 mm DN do 22 mm	m	14,00000	66,64000	932,96000
49	K	722181242	Ochrana vodovodního potrubí přilepenými termoizolačními trubkami z PE tl do 20 mm DN do 45 mm	m	37,00000	-108,00000	-3 996,00000
0	K	722181242	Ochrana vodovodního potrubí přilepenými termoizolačními trubkami z PE tl do 20 mm DN do 45 mm	m	37,00000	79,52000	2 942,24000
50	K	722182011	Podpurný žlab pro potrubí D 20	m	24,00000	-35,50000	-852,00000
0	K	722182011	Podpurný žlab pro potrubí D 20	m	24,00000	27,84000	668,16000
51	K	722182012	Podpurný žlab pro potrubí D 25	m	30,00000	-38,10000	-1 143,00000
0	K	722182012	Podpurný žlab pro potrubí D 25	m	30,00000	29,84000	895,20000
52	K	722182013	Podpurný žlab pro potrubí D 32	m	30,00000	-63,80000	-1 914,00000
0	K	722182013	Podpurný žlab pro potrubí D 32	m	30,00000	49,52000	1 485,60000
53	K	722190901	Uzavření nebo otevření vodovodního potrubí při opravách	kus	2,00000	-77,20000	-154,40000
0	K	722190901	Uzavření nebo otevření vodovodního potrubí při opravách	kus	2,00000	63,36000	126,72000
54	K	722232044	Kohout kulový přímý G 3/4 PN 42 do 185°C vnitřní závit	kus	1,00000	-344,00000	-344,00000
0	K	722232044	Kohout kulový přímý G 3/4 PN 42 do 185°C vnitřní závit	kus	1,00000	336,00000	336,00000
55	K	722232045	Kohout kulový přímý G 1 PN 42 do 185°C vnitřní závit	kus	2,00000	-497,00000	-994,00000
0	K	722232045	Kohout kulový přímý G 1 PN 42 do 185°C vnitřní závit	kus	2,00000	477,00000	954,00000

D HZS Hodinové zúčtovací sazby 9 460,00000

0	K	HZS2491	Hodinová zúčtovací sazba dělník zednických výpomocí	hod	10,00000	300,00000	3 000,00000
0	K	HZS1321	Hodinová zúčtovací sazba betonář/železář	hod	10,00000	262,00000	2 620,00000
0	K	HZS2212	Hodinová zúčtovací sazba instalatér odborný	hod	10,00000	384,00000	3 840,00000

KRYCÍ LIST SOUPISU PRACÍ

Stavba:

ZL 13

Objekt:

02 - Oprava ZL č.2

KSO:

Místo:

CC-CZ:

Datum:

10.11.2021

Zadavatel:

IČ:

DIČ:

Zhotovitel:

IČ:

DIČ:

Projektant:

IČ:

DIČ:

Zpracovatel:

IČ:

DIČ:

Poznámka:

Cena bez DPH

620,49

	Základ daně	Sazba daně	Výše daně
DPH základní	620,49	21,00%	130,30
DPH snížená	0,00	15,00%	0,00

Cena s DPH

v CZK

750,79

Projektant

Zpracovatel

Datum a podpis:

Razítko

Datum a podpis:

Razítko

Objednavatel

Zhotovitel

Datum a podpis:

Razítko

Datum a podpis:

Razítko

REKAPITULACE ČLENĚNÍ SOUPISU PRACÍ

Stavba:

ZL 13

Objekt:

02 - Oprava ZL č.2

Místo:

Datum: 10.11.2021

Zadavatel:

Projektant:

Zhotovitel:

Zpracovatel:

Kód dílu - Popis

Cena celkem [CZK]

Náklady ze soupisu prací

620,49

HSV - Práce a dodávky HSV

620,49

6 - Úpravy povrchů, podlahy a osazování výplní

620,49

SOUPIS PRACÍ

Stavba:

ZL 13

Objekt:

02 - Oprava ZL č.2

Místo:

Datum: 10.11.2021

Zadavatel:

Projektant:

Zhotovitel:

Zpracovatel:

PČ	Typ	Kód	Popis	MJ	Množství	J.cena [CZK]	Cena celkem [CZK]
Náklady soupisu celkem							620,48800
D		HSV	Práce a dodávky HSV				620,48800
D		6	Úpravy povrchů, podlahy a osazování výplní				620,48800
7	M	BCL.000114R	deska z extrudovaného polystyrénu BACHL XPS 300 G 200mm	m2	4,84000	-700,00000	-3 388,00000
0	M	BCL.0001143.UR S	deska z extrudovaného polystyrénu BACHL XPS 300 G 100mm	m2	9,68000	414,10000	4 008,48800

KRYCÍ LIST SOUPISU PRACÍ

Stavba:

ZL 13

Objekt:

03 - Oprava ZL č.12

KSO:

Místo:

CC-CZ:

Datum:

10.11.2021

Zadavatel:

IČ:

DIČ:

Zhotovitel:

IČ:

DIČ:

Projektant:

IČ:

DIČ:

Zpracovatel:

IČ:

DIČ:

Poznámka:

Cena bez DPH

-0,91

	Základ daně	Sazba daně	Výše daně
DPH základní	-0,91	21,00%	-0,19
DPH snížená	0,00	15,00%	0,00

Cena s DPH

v CZK

-1,10

Projektant

Zpracovatel

Datum a podpis:

Razítko

Datum a podpis:

Razítko

Objednavatel

Zhotovitel

Datum a podpis:

Razítko

Datum a podpis:

Razítko

REKAPITULACE ČLENĚNÍ SOUPISU PRACÍ

Stavba:

ZL 13

Objekt:

03 - Oprava ZL č.12

Místo:

Datum: 10.11.2021

Zadavatel:

Projektant:

Zhotovitel:

Zpracovatel:

Kód dílu - Popis

Cena celkem [CZK]

Náklady ze soupisu prací

-0,91

HSV - Práce a dodávky HSV

-0,91

997 - Přesun sutě

-0,91

SOUPIS PRACÍ

Stavba:

ZL 13

Objekt:

03 - Oprava ZL č.12

Místo:

Datum: 10.11.2021

Zadavatel:

Projektant:

Zhotovitel:

Zpracovatel:

PČ	Typ	Kód	Popis	MJ	Množství	J.cena [CZK]	Cena celkem [CZK]
----	-----	-----	-------	----	----------	--------------	-------------------

Náklady soupisu celkem

-0,91200

D HSV Práce a dodávky HSV -0,91200

D 997 Přesun sutě -0,91200

1	K	997013501	Odvoz sutí a vybouraných hmot na skládku nebo meziskládku do 1 km se složením	t	0,07600	222,00000	16,87200
2	K	997013501.1	Odvoz sutí a vybouraných hmot na skládku nebo meziskládku do 1 km se složením	t	0,07600	-234,00000	-17,78400

KRYCÍ LIST SOUPISU PRACÍ

Stavba:

ZL 13

Objekt:

04 - Oprava ZL č.3

KSO:

Místo:

CC-CZ:

Datum:

10.11.2021

Zadavatel:

IČ:

DIČ:

Zhotovitel:

IČ:

DIČ:

Projektant:

IČ:

DIČ:

Zpracovatel:

IČ:

DIČ:

Poznámka:

Cena bez DPH			-3 657,48
---------------------	--	--	------------------

	Základ daně	Sazba daně	Výše daně
DPH základni	-3 657,48	21,00%	-768,07
snížená	0,00	15,00%	0,00

Cena s DPH	v CZK	-4 425,55
-------------------	--------------	------------------

Projektant

Zpracovatel

Datum a podpis:

Razítko

Datum a podpis:

Razítko

Objednavatel

Zhotovitel

Datum a podpis:

Razítko

Datum a podpis:

Razítko

REKAPITULACE ČLENĚNÍ SOUPISU PRACÍ

Stavba:
ZL 13

Objekt:
04 - Oprava ZL č.3

Místo: Datum: 10.11.2021

Zadavatel: Projektant:

Zhotovitel: Zpracovatel:

Kód dílu - Popis

Cena celkem [CZK]

Kód dílu - Popis	Cena celkem [CZK]
Náklady ze soupisu prací	-3 657,48
6 - Úpravy povrchů, podlahy a osazování výplní	364,80
997 - Přesun sutě	1 811,88
HSV - Práce a dodávky HSV	-18 118,96
3 - Svislé a kompletní konstrukce	436,40
4 - Vodorovné konstrukce	0,00
9 - Ostatní konstrukce a práce-bourání	-20 594,76
94 - Lešení a stavební výtahy	2 039,40
D1 -	0,00
PSV - Práce a dodávky PSV	164,80
721 - Zdravotechnika - vnitřní kanalizace	0,00
764 - Konstrukce klempířské	164,80
HZS - Hodinové zúčtovací sazby	9 120,00
VRN - Vedlejší rozpočtové náklady	3 000,00
VRN6 - Územní vlivy	3 000,00

SOUPIS PRACÍ

Stavba:
ZL 13

Objekt:
04 - Oprava ZL č.3

Místo: Datum: 10.11.2021

Zadavatel: Projektant:
Zhotovitel: Zpracovatel:

PČ	Typ	Kód	Popis	MJ	Množství	J.cena [CZK]	Cena celkem [CZK]
----	-----	-----	-------	----	----------	--------------	-------------------

Náklady soupisu celkem

-3 657,48000

D	6		Úpravy povrchů, podlahy a osazování výplní				364,80000
0	K	644941111	Osazování ventilačních mřížek velikosti do 150 x 200 mm	kus	1,00000	46,40000	46,40000
0	M	42972835	mřížka větrací kruhová nerezová se sítkou D 100mm	kus	1,00000	318,40000	318,40000
D	997		Přesun sutě				1 811,88000
0	K	997013211	Vnitrostaveništní doprava suti a vybouraných hmot pro budovy v do 6 m ručně	t	1,80000	550,00000	990,00000
0	K	997013501	Odvoz suti na skládku a vybouraných hmot nebo meziskládku do 1 km se složením	t	1,80000	222,00000	399,60000
0	K	997013509	Příplatek k odvozu suti a vybouraných hmot na skládku ZKD 1 km přes 1 km	t	41,40000	10,20000	422,28000
D	HSV		Práce a dodávky HSV				-18 118,96000
D	3		Svislé a kompletní konstrukce				436,40000
2	K	311113132R	Nosná zeď tl do 200 mm z hladkých tvárnic ztraceného bednění včetně výplně z betonu tř. C 20/25	m2	8,33000	-800,00000	-6 664,00000
0	K	311113142	Nosná zeď tl do 200 mm z hladkých tvárnic ztraceného bednění včetně výplně z betonu tř. 20/25	m2	8,33000	840,00000	6 997,20000
8	K	34224411R	Vyrovnání stáv. zdiva šachty	kpl	1,00000	-1 200,00000	-1 200,00000
0	K	HZS1301	Hodinová zúčtovací sazba zedník	hod	3,00000	261,60000	784,80000
0	M	LBC.082	Jádrová omlitka ruční, 40 kg	kg	120,00000	4,32000	518,40000
D	4		Vodorovné konstrukce				0,00000
15	K	435123902R	Montáž schodišťových ramen s nesvařovanými spoji hmotnosti do 5 t budova v do 18 m	kus	1,00000	-9 000,00000	-9 000,00000
0	K	435123902	Montáž schodišťových ramen s nesvařovanými spoji hmotnosti do 5 t budova v do 18 m	kus	1,00000	9 000,00000	9 000,00000
D	9		Ostatní konstrukce a práce-bourání				-20 594,76000
31	K	91280012R	Vrtání pro vpusti do ŽB - střecha- pr.150 - délka vrtu 0,5m	kus	2,00000	-1 895,00000	-3 790,00000
32	K	91280013R	Vrtání pro vpusti do ŽB - podlaha (zdiv.plošina)- pr.150 - délka vrtu 0,2m	kus	1,00000	-758,00000	-758,00000
33	K	91280014R	Vrtání pro VZT - pr.450 - délka vrtu 0,2m	kus	2,00000	-1 958,00000	-3 916,00000
34	K	91280015R	Vrtání pro VZT - pr.450 - délka vrtu 0,5m	kus	1,00000	-4 895,00000	-4 895,00000
35	K	91280016R	Vrtání pro VZT - pr.350 - délka vrtu 0,5m	kus	1,00000	-3 895,00000	-3 895,00000
37	K	94558187R	Demontáž zařízení - stáv. výtahová šachta	hod	20,00000	-350,00000	-7 000,00000
38	K	94558188R	Demontáž zařízení - stáv. výtahová šachta - odvoz a likvidace	kpl	1,00000	-1 800,00000	-1 800,00000
39	K	94910111R	Lešení v.5m - atyp	kpl	1,00000	-2 000,00000	-2 000,00000
40	K	961055111	Bourání základů - Demontáž betonových pásů	m3	1,96800	-5 160,00000	-10 154,88000
0	K	961055111	Bourání základů - Demontáž betonových pásů	m3	1,96800	4 240,00000	8 344,32000
0	K	961055111	Bourání základů - Demontáž betonových pásů	m3	2,00000	4 240,00000	8 480,00000
41	K	96331792R	Vrtání otvorů v cihle tl. do 40cm - pr.10 + mřížka	kpl	1,00000	-1 100,00000	-1 100,00000
42	K	96523698R	Pikování stávajících základů - bagr 1 den	hod	5,00000	-1 600,00000	-8 000,00000
43	K	96523699R	Pikování stávajících základů - ručně	hod	8,00000	-280,00000	-2 240,00000
44	K	96523700R	Doprava	kpl	1,00000	-3 000,00000	-3 000,00000
49	K	953941210R	Osazování kovových poklopů s rámy pl do 1 m2	kus	1,00000	-350,00000	-350,00000
0	K	953941210	Osazování kovových poklopů s rámy pl do 1 m2	kus	1,00000	312,80000	312,80000
0	K	977151118	Jádrové vrtky diamantovými korunkami do D 100 mm do stavebních materiálů	m	0,40000	2 272,00000	908,80000

PČ	Typ	Kód	Popis	MJ	Množství	J.cena [CZK]	Cena celkem [CZK]
0	K	977151123	Jádrové vrty diamantovými korunkami do D 150 mm do stavebních materiálů	m	1,00000	2 760,00000	2 760,00000
0	K	977151123	Jádrové vrty diamantovými korunkami do D 150 mm do stavebních materiálů	m	0,20000	2 760,00000	552,00000
0	K	977151129	Jádrové vrty diamantovými korunkami do D 350 mm do stavebních materiálů	m	0,50000	7 032,00000	3 516,00000
0	K	977151132	Jádrové vrty diamantovými korunkami do D 450 mm do stavebních materiálů	m	0,90000	8 160,00000	7 344,00000
0	K	977151911	Příplatek k jádrovým vrtům za práci ve stísněném prostoru	m	0,20000	431,00000	86,20000
D 94			Lešení a stavební výtahy				2 039,40000
0	K	949311112	Montáž lešení trubkového do šachet o půdorysné ploše do 6 m2 v do 20 m	m	6,00000	154,50000	927,00000
0	K	949311211	Příplatek k lešení trubkovému do šachet do 6 m2 v do 30 m za první a ZKD den použití	m	48,00000	10,30000	494,40000
0	K	949311812	Demontáž lešení trubkového do šachet o půdorysné ploše do 6 m2 v do 20 m	m	6,00000	103,00000	618,00000
D D1							0,00000
D PSV			Práce a dodávky PSV				164,80000
D 721			Zdravotechnika - vnitřní kanalizace				0,00000
D 764			Konstrukce klempířské				164,80000
86	K	764518621R	Svody kruhové včetně objímek, kolen, odskoků z Pz s povrchovou úpravou průměru do 90 mm	kus	2,00000	-400,00000	-800,00000
0	K	764518621	Svody kruhové včetně objímek, kolen, odskoků z Pz s povrchovou úpravou průměru do 90 mm	m	2,00000	478,40000	956,80000
96	K	766960001R	Dodávka a osazení venkovních bílých plastových dveří jednokřídl.vč.rámu 800/2000 1/3 sklo	ks	1,00000	25 208,00000	25 208,00000
0	K	766960001R	Dodávka a osazení venkovních bílých plastových dveří jednokřídl.vč.rámu 800/2000 1/3 sklo	ks	1,00000	-25 200,00000	-25 200,00000
D HZS			Hodinové zúčtovací sazby				9 120,00000
0	K	HZS2491	Hodinová zúčtovací sazba dělník zednických výpomocí	hod	8,00000	300,00000	2 400,00000
0	K	HZS2132	Hodinová zúčtovací sazba zámečnick odborný	hod	20,00000	336,00000	6 720,00000
D VRN			Vedlejší rozpočtové náklady				3 000,00000
D VRN6			Územní vlivy				3 000,00000
0	K	065002000	Mimostaveništní doprava materiálů	kpl	1,00000	3 000,00000	3 000,00000

KRYCÍ LIST SOUPISU PRACÍ

Stavba:

ZL 13

Objekt:

05 - Oprava ZL č.4a

KSO:

Místo:

CC-CZ:

Datum:

10.11.2021

Zadavatel:

IČ:

DIČ:

Zhotovitel:

IČ:

DIČ:

Projektant:

IČ:

DIČ:

Zpracovatel:

IČ:

DIČ:

Poznámka:

Cena bez DPH				-276,30
	Základ daně	Sazba daně	Výše daně	
DPH základní	-276,30	21,00%	-58,02	
snižená	0,00	15,00%	0,00	
Cena s DPH		v CZK		-334,32

Projektant

Zpracovatel

Datum a podpis:

Razítko

Datum a podpis:

Razítko

Objednavatel

Zhotovitel

Datum a podpis:

Razítko

Datum a podpis:

Razítko

REKAPITULACE ČLENĚNÍ SOUPISU PRACÍ

Stavba:

ZL 13

Objekt:

05 - Oprava ZL č.4a

Místo:

Datum: 10.11.2021

Zadavatel:

Projektant:

Zhotovitel:

Zpracovatel:

Kód dílu - Popis

Cena celkem [CZK]

Náklady ze soupisu prací

-276,30

997 - Přesun sutě

-276,30

SOUPIS PRACÍ

Stavba:

ZL 13

Objekt:

05 - Oprava ZL č.4a

Místo:

Datum: 10.11.2021

Zadavatel:

Projektant:

Zhotovitel:

Zpracovatel:

PČ	Typ	Kód	Popis	MJ	Množství	J.cena [CZK]	Cena celkem [CZK]
----	-----	-----	-------	----	----------	--------------	-------------------

Náklady soupisu celkem

-276,29800

D	997	Přesun sutě					-276,29800
25	K	997221569	Příplatek ZKD 1 km u vodorovné dopravy suti z kusových materiálů	t	12,55900	-11,00000	-138,14900
0	K	997221569	Příplatek ZKD 1 km u vodorovné dopravy suti z kusových materiálů	t	12,55900	-11,00000	-138,14900

KRYCÍ LIST SOUPISU PRACÍ

Stavba:

ZL 13

Objekt:

06 - Oprava ZI 4b

KSO:

Místo:

CC-CZ:

Datum:

10.11.2021

Zadavatel:

IČ:

DIČ:

Zhotovitel:

IČ:

DIČ:

Projektant:

IČ:

DIČ:

Zpracovatel:

IČ:

DIČ:

Poznámka:

Cena bez DPH				-1 556,99
	Základ daně	Sazba daně		Výše daně
DPH základní	-1 556,99	21,00%		-326,97
snížená	0,00	15,00%		0,00
Cena s DPH		v CZK		-1 883,95

Projektant

Zpracovatel

Datum a podpis:

Razítko

Datum a podpis:

Razítko

Objednavatel

Zhotovitel

Datum a podpis:

Razítko

Datum a podpis:

Razítko

REKAPITULACE ČLENĚNÍ SOUPISU PRACÍ

Stavba: ZL 13

Objekt: **06 - Oprava ZI 4b**

Místo: Datum: 10.11.2021

Zadavatel: Projektant:

Zhotovitel: Zpracovatel:

Kód dílu - Popis

Cena celkem [CZK]

Náklady ze soupisu prací	-1 556,99
HSV - Práce a dodávky HSV	-2 898,06
8 - Trubní vedení	-1 398,06
9 - Ostatní konstrukce a práce, bourání	-1 500,00
PSV - Práce a dodávky PSV	-170,93
721 - Zdravotechnika - vnitřní kanalizace	-170,93
HZS - Hodinové zúčtovací sazby	1 512,00

SOUPIS PRACÍ

Stavba:

ZL 13

Objekt:

06 - Oprava ZI 4b

Místo:

Datum: 10.11.2021

Zadavatel:

Projektant:

Zhotovitel:

Zpracovatel:

PČ	Typ	Kód	Popis	MJ	Množství	J.cena [CZK]	Cena celkem [CZK]
----	-----	-----	-------	----	----------	--------------	-------------------

Náklady soupisu celkem

-1 556,98500

D HSV Práce a dodávky HSV -2 898,05500

D 8 Trubní vedení -1 398,05500

1	K	850311811	Bourání stávajícího potrubí z trub litinových DN 150	m	4,00000	-132,00000	-528,00000
0	K	850311811	Bourání stávajícího potrubí z trub litinových DN 150	m	4,00000	108,00000	432,00000
2	K	837271921	Výměna kameninových tvarovek odbočných s integrovaným těsněním otevřený výkop DN 125	kus	2,00000	-303,00000	-606,00000
0	K	837271921	Výměna kameninových tvarovek odbočných s integrovaným těsněním otevřený výkop DN 125	kus	2,00000	248,00000	496,00000
3	M	59711531	odbočka kameninová glazovaná jednoduchá šikmá DN 125/125 pryžové těsnění (spojovací systém F/F) dl 500mm	kus	2,06000	-628,00000	-1 293,68000
0	M	59711531	odbočka kameninová glazovaná jednoduchá šikmá DN 125/125 pryžové těsnění (spojovací systém F/F) dl 500mm	kus	2,06000	526,40000	1 084,38400
4	K	871263121	Montáž kanalizačního potrubí z PVC těsněné gumovým kroužkem otevřený výkop sklon do 20 % DN 110	m	16,00000	-74,20000	-1 187,20000
0	K	871263121	Montáž kanalizačního potrubí z PVC těsněné gumovým kroužkem otevřený výkop sklon do 20 % DN 110	m	16,00000	61,12000	977,92000
5	M	OSM.220010	KGEM trouba DN110x3,2/1000 SN4	kus	16,48000	-124,64000	-2 054,06720
0	M	OSM.220010	KGEM trouba DN110x3,2/1000 SN4	kus	16,48000	99,84000	1 645,36320
6	K	871273121	Montáž kanalizačního potrubí z PVC těsněné gumovým kroužkem otevřený výkop sklon do 20 % DN 125	m	3,00000	-80,30000	-240,90000
0	K	871273121	Montáž kanalizačního potrubí z PVC těsněné gumovým kroužkem otevřený výkop sklon do 20 % DN 125	m	3,00000	66,08000	198,24000
7	M	OSM.221010	KGEM trouba DN125x3,2/1000 SN4	kus	3,09000	-142,30000	-439,70700
0	M	OSM.221010	KGEM trouba DN125x3,2/1000 SN4	kus	3,09000	106,40000	328,77600
8	K	877275211	Montáž tvarovek z tvrdého PVC-systém KG nebo z polypropylenu-systém KG 2000 jednoosé DN 125	kus	2,00000	-202,00000	-404,00000
0	K	877275211	Montáž tvarovek z tvrdého PVC-systém KG nebo z polypropylenu-systém KG 2000 jednoosé DN 125	kus	2,00000	164,80000	329,60000
9	M	28611526	přechod kanalizační KG kamenina-plast DN 125	kus	2,06000	-332,00000	-683,92000
0	M	28611526	přechod kanalizační KG kamenina-plast DN 125	kus	2,06000	265,60000	547,13600

D 9 Ostatní konstrukce a práce, bourání -1 500,00000

10 K 99741258R Stavební přípomocce kpl 1,00000 -1 500,00000 -1 500,00000

D PSV Práce a dodávky PSV -170,93000

D 721 Zdravotechnika - vnitřní kanalizace -170,93000

11	K	721242804	Demontáž lapače střešních splavenin DN 125	kus	2,00000	-169,00000	-338,00000
0	K	721242804	Demontáž lapače střešních splavenin DN 125	kus	2,00000	140,80000	281,60000
12	K	721249102	Montáž lapače střešních splavenin z litiny DN 125 ostatní typ	kus	2,00000	-499,00000	-998,00000
0	K	721249102	Montáž lapače střešních splavenin z litiny DN 125 ostatní typ	kus	2,00000	405,60000	811,20000
14	K	998721101	Přesun hmot tonážní pro vnitřní kanalizace v objektech v do 6 m	t	0,00400	-632,50000	-2,53000
0	K	998721101.1	Přesun hmot pro vnitřní kanalizace v objektech v do 6 m	t	0,00400	18 700,00000	74,80000

D HZS Hodinové zúčtovací sazby 1 512,00000

0 K HZS2211 Hodinová zúčtovací sazba instalatér hod 4,50000 336,00000 1 512,00000

KRYCÍ LIST SOUPISU PRACÍ

Stavba:

ZL 13

Objekt:

07 - Oprava ZL 7c

KSO:

Místo:

CC-CZ:

Datum:

10.11.2021

Zadavatel:

IČ:

DIČ:

Zhotovitel:

IČ:

DIČ:

Projektant:

IČ:

DIČ:

Zpracovatel:

IČ:

DIČ:

Poznámka:

Cena bez DPH				1 608,84
	Základ daně	Sazba daně	Výše daně	
DPH základní	1 608,84	21,00%	337,86	
snížená	0,00	15,00%	0,00	
Cena s DPH		v CZK		1 946,70

Projektant

Zpracovatel

Datum a podpis:

Razítko

Datum a podpis:

Razítko

Objednavatel

Zhotovitel

Datum a podpis:

Razítko

Datum a podpis:

Razítko

REKAPITULACE ČLENĚNÍ SOUPISU PRACÍ

Stavba:

ZL 13

Objekt:

07 - Oprava ZL 7c

Místo:

Datum: 10.11.2021

Zadavatel:

Projektant:

Zhotovitel:

Zpracovatel:

Kód dílu - Popis

Cena celkem [CZK]

Kód dílu - Popis	Cena celkem [CZK]
Náklady ze soupisu prací	1 608,84
HSV - Práce a dodávky HSV	2 790,00
6 - Úpravy povrchů, podlahy a osazování výplní	2 790,00
PSV - Práce a dodávky PSV	-3 163,56
763 - Konstrukce suché výstavby	-3 163,56
HZS - Hodinové zúčtovací sazby	1 982,40

SOUPIS PRACÍ

Stavba:

ZL 13

Objekt:

07 - Oprava ZL 7c

Místo:

Datum: 10.11.2021

Zadavatel:

Projektant:

Zhotovitel:

Zpracovatel:

PČ	Typ	Kód	Popis	MJ	Množství	J.cena [CZK]	Cena celkem [CZK]
----	-----	-----	-------	----	----------	--------------	-------------------

Náklady soupisu celkem

1 608,84000

D HSV Práce a dodávky HSV 2 790,00000

D 6 Úpravy povrchů, podlahy a osazování výplní 2 790,00000

2	K	61123645R	Úpravy průvlaků 5ks	m2	30,00000	-415,00000	-12 450,00000
3	K	61123646R	Spojovací vrstva	m2	30,00000	-63,00000	-1 890,00000
0	K	612142001	Potažení vnitřních stěn sklovláknitým pletivem vtlačeným do tenkovrstvé hmoty	m2	30,00000	200,00000	6 000,00000
0	K	612131111	Polymercementový spojovací mústek vnitřních stěn nanášený ručně	m2	30,00000	63,00000	1 890,00000
0	K	612311141	Vápenná omítka štuková dvouvrstvá vnitřních stěn nanášená ručně	m2	30,00000	280,00000	8 400,00000
0	K	784181121.1	Hloubková jednonásobná penetrace podkladu v místnostech výšky do 3,80 m	m2	30,00000	28,00000	840,00000

D PSV Práce a dodávky PSV -3 163,56000

D 763 Konstrukce suché výstavby -3 163,56000

5	K	76316455R	SDK obklad kci tvaru L š přes 0,8 m desky 1xA 12,5	m	8,93000	-789,00000	-7 045,77000
6	K	76316456R	SDK obklad kci tvaru L š přes 0,8 m desky 1xA 12,5	m	8,93000	-789,00000	-7 045,77000
0	K	763164559	SDK obklad kci tvaru L š přes 0,8 m desky 1xDFRIH2 12,5	m2	18,60000	757,60000	14 091,36000
7	K	763164511	SDK obklad kci tvaru L š do 0,4 m desky 1xA 12,5	m	2,70000	-499,00000	-1 347,30000
0	K	763164519	SDK obklad kci tvaru L š do 0,4 m desky 1xDFRIH2 12,5	m	2,70000	465,60000	1 257,12000
8	K	763164631	SDK obklad kci tvaru U š do 1,2 m desky 1xA 12,5	m	6,30000	-997,00000	-6 281,10000
0	K	763164639	SDK obklad kci tvaru U š do 1,2 m desky 1xDFRIH2 12,5	m	6,30000	1 024,00000	6 451,20000
9	K	763172311	Montáž revizních dveří SDK kci vel. 200x200 mm	kus	2,00000	-150,00000	-300,00000
0	K	763172321	Montáž dveří revizních jednoplaštových SDK kci vel. 200x200 mm pro příčky a předsazené stěny	kus	2,00000	220,00000	440,00000
10	M	59030710	dviřka revizní 200x200mm	kus	2,00000	-350,00000	-700,00000
0	M	59030710	dviřka revizní 200x200mm	kus	2,00000	452,00000	904,00000
11	K	763172312	Montáž revizních dveří SDK kci vel. 300x300 mm	kus	1,00000	-150,00000	-150,00000
0	K	763172322	Montáž dveří revizních jednoplaštových SDK kci vel. 300x300 mm pro příčky a předsazené stěny	kus	1,00000	220,00000	220,00000
12	M	59030711	dviřka revizní 300x300mm	kus	1,00000	-420,00000	-420,00000
0	M	59030711	dviřka revizní 300x300mm	kus	1,00000	548,80000	548,80000
13	K	763431001	Montáž minerálního podhledu s vyjímatelnými panely vel. do 0,36 m2 na zavěšený viditelný rošt	m2	49,13000	-378,00000	-18 571,14000
0	K	763431001	Montáž minerálního podhledu s vyjímatelnými panely vel. do 0,36 m2 na zavěšený viditelný rošt	m2	49,13000	360,00000	17 686,80000
18	K	76312589R	Oprava minerálního podhledu	kpl	1,00000	-800,00000	-800,00000
15	K	763131731	SDK podhled - čelo pro kazetové podhledy (F lišta) tl 12,5 mm	m	3,20000	-453,00000	-1 449,60000
0	K	763131731	SDK podhled - čelo pro kazetové podhledy (F lišta) tl 12,5 mm	m	3,20000	171,20000	547,84000
19	K	76312590R	SDK čelo + podhled	kpl	1,00000	-1 200,00000	-1 200,00000

D HZS Hodinové zúčtovací sazby 1 982,40000

0	K	HZS2172	Hodinová zúčtovací sazba sádkartónář odborný	hod	5,90000	336,00000	1 982,40000
---	---	---------	--	-----	---------	-----------	-------------

KRYCÍ LIST SOUPISU PRACÍ

Stavba:

ZL 13

Objekt:

08 - Oprava ZL 8b

KSO:

Místo:

Zadavatel:

Zhotovitel:

Projektant:

Zpracovatel:

Poznámka:

CC-CZ:

Datum:

10.11.2021

IČ:

DIČ:

IČ:

DIČ:

IČ:

DIČ:

IČ:

DIČ:

Cena bez DPH

860,50

	Základ daně	Sazba daně	Výše daně
DPH základní	860,50	21,00%	180,71
DPH snížená	0,00	15,00%	0,00

Cena s DPH

v CZK

1 041,21

Projektant

Zpracovatel

Datum a podpis:

Razítko

Datum a podpis:

Razítko

Objednavatel

Zhotovitel

Datum a podpis:

Razítko

Datum a podpis:

Razítko

REKAPITULACE ČLENĚNÍ SOUPISU PRACÍ

Stavba:
ZL 13

Objekt:
08 - Oprava ZL 8b

Místo: Datum: 10.11.2021

Zadavatel: Projektant:

Zhotovitel: Zpracovatel:

Kód dílu - Popis

Cena celkem [CZK]

Kód dílu - Popis	Cena celkem [CZK]
Náklady ze soupisu prací	860,50
HSV - Práce a dodávky HSV	-1 782,88
1 - Zemní práce	-1 862,08
9 - Ostatní konstrukce a práce-bourání	-1 920,00
95 - Různé dokončovací konstrukce a práce pozemních staveb	1 999,20
PSV - Práce a dodávky PSV	62,58
713 - Izolace tepelné	-2,82
764 - Konstrukce klempířské	65,40
HZS - Hodinové zúčtovací sazby	2 080,80
VRN - Vedlejší rozpočtové náklady	500,00
VRN8 - Přesun stavebních kapacit	500,00

SOUPIS PRACÍ

Stavba:

ZL 13

Objekt:

08 - Oprava ZL 8b

Misto:

Datum: 10.11.2021

Zadavatel:

Projektant:

Zhotovitel:

Zpracovatel:

PČ	Typ	Kód	Popis	MJ	Množství	J.cena [CZK]	Cena celkem [CZK]
----	-----	-----	-------	----	----------	--------------	-------------------

Náklady soupisu celkem

860,50400

D	HSV		Práce a dodávky HSV				-1 782,88000
D	1		Zemní práce				-1 862,08000
0	K	132201101	Hloubení rýh š do 600 mm v hornině tř. 3 objemu do 100 m3	m3	14,16000	452,00000	6 400,32000
2	K	13222477R	Chodník - odkop terénu	hod	4,00000	-1 600,00000	-6 400,00000
3	K	13222478R	Chodník - odkop terénu - 2 lidi	hod	6,00000	-320,00000	-1 920,00000
5	K	17410111R	Svahování - stroj - dosyp svahu	hod	3,00000	-1 600,00000	-4 800,00000
0	K	182112121	Svahování v zářezech v hornině třídy těžitelnosti I, skupiny 3 ručně	m2	46,00000	105,60000	4 857,60000
D	9		Ostatní konstrukce a práce-bourání				-1 920,00000
8	K	96102536R	Úprava chodníku - demontáž a montáž obrubníku	hod	6,00000	-320,00000	-1 920,00000
D	95		Různé dokončovací konstrukce a práce pozemních staveb				1 999,20000
0	K	916331112	Osazení zahradního obrubníku betonového do lože z betonu s boční opěrrou	m	10,00000	152,00000	1 520,00000
0	K	113202111	Vytrhání obrub krajníků obrubníků stojatých	m	10,00000	47,92000	479,20000
D	PSV		Práce a dodávky PSV				62,58400
D	713		Izolace tepelné				-2,81600
35	K	713411126	Montáž izolace tepelné ohybů pásy nebo rohožemi s Al fólií staženými drátem 2x	m2	5,88000	396,80000	2 333,18400
20	K	71355267R	Zateplení kanalizace	m	8,00000	-292,00000	-2 336,00000
D	764		Konstrukce klempířské				65,40000
25	K	76400422R	Žlab - výtah	m	3,00000	-567,00000	-1 701,00000
0	K	764541307	Žlab podokapní půlkruhový z TiZn lesklého plechu rš 400 mm	m	3,00000	776,80000	2 330,40000
26	K	76454131R	Atypické úpravy - svod u výtahu	kpl	1,00000	-1 100,00000	-1 100,00000
27	K	76454132R	Atypické úpravy - svod u plošiny	kpl	1,00000	-2 600,00000	-2 600,00000
28	K	76454133R	Atypické úpravy - svod u schodů - zdravotní středisko	kpl	1,00000	-960,00000	-960,00000
29	K	76454135R	Doprava	kpl	1,00000	-500,00000	-500,00000
0	K	764548323	Svody kruhové včetně objímek, kolen, odskoků z TiZn lesklého plechu průměru 100 mm	m	2,00000	612,80000	1 225,60000
0	K	764548323	Svody kruhové včetně objímek, kolen, odskoků z TiZn lesklého plechu průměru 100 mm	m	4,00000	612,80000	2 451,20000
0	K	764548323	Svody kruhové včetně objímek, kolen, odskoků z TiZn lesklého plechu průměru 100 mm	m	1,50000	612,80000	919,20000
D	HZS		Hodinové zúčtovací sazby				2 080,80000
0	K	HZS1212	Hodinová zúčtovací sazba kopáč	hod	9,00000	231,20000	2 080,80000
D	VRN		Vedlejší rozpočtové náklady				500,00000
D	VRN8		Přesun stavebních kapacit				500,00000
0	K	081103000	Denní doprava pracovníků na pracoviště	kpl	1,00000	500,00000	500,00000

ZMĚNOVÝ LIST č. 14

Specifikace: Narovnání jednotkových cen dle požadavku IROP

Název stavby: ZŠ Májová, Ostrov – rekonstrukce učebny technických a řemeslných oborů, zajištění bezbariérovosti

Objednatel: Město Ostrov, Jáchymovská 1, 363 01 Ostrov

Zhotovitel: STASKO plus s.r.o., Rolavská 10, 360 17 Karlovy Vary

Technický dozor objednatele: Ing. Norbert Tošovský, Ústavní 199, 181 00 Praha 8

Specifikace a odůvodnění změny:

Na základě požadavku IROP byly R položky nahrazeny položkami URSovými, poníženými dle SoD na 80% jednotkových cen.

K jednotlivým úpravám došlo u těchto změnových listů:

<u>Změnový list č.11 – úpravou položek došlo k navýšení celkové ceny změnového listu č.11 o</u>	51,35 Kč bez DPH
<u>Změnový list č.9 - úpravou položek došlo k ponížení celkové ceny změnového listu č.9 o</u>	- 2.489,- Kč bez DPH
<u>Změnový list č.10 – úpravou položek došlo k ponížení celkové ceny změnového listu č.10 o</u>	- 139,88 Kč bez DPH
<u>Změnový list č.12 – úpravou položek došlo k ponížení celkové ceny změnového listu č.12 o</u>	- 0,08 Kč bez DPH

Rekapitulace změnového listu:

Narovnání jednotkových cen dle Smlouvy o Dílo

Celková cena bez DPH: - 2.577,61 Kč

DPH 21% : - 541,30 Kč

Celková cena vč. 21% DPH : - 3.118,91 Kč

Hana Špičková - vedoucí odboru městských investic a správy

Vladislav Lupač - investiční referent odboru městských investic a správy.

Ing. Norbert Tošovský - technický dozor objednatele

Petr Kopfstein - jednatel

Petr Markof - osoba pověřená vedením stavby (stavbyvedoucí)

Přílohy: Položkový rozpočet

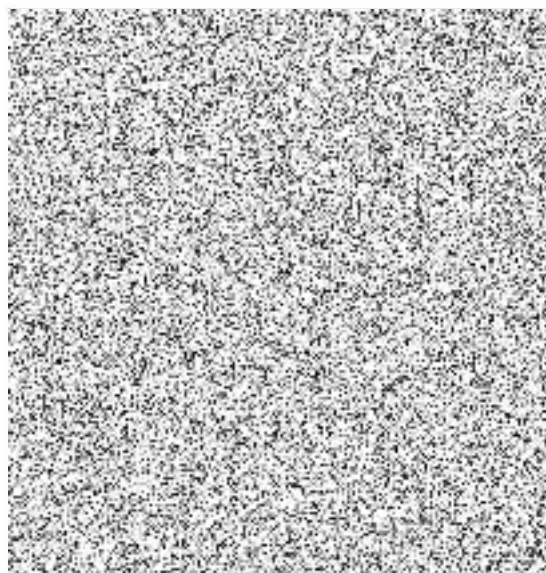

REKAPITULACE STAVBY

Kód: Ostrov
Stavba: ZŠ MÁJOVÁ - změnový list č.14

KSO: CC-CZ:
Místo: Datum: 5. 11. 2021

Zadavatel: IČ:
DIČ:

Zhotovitel: IČ:
DIČ:

Projektant: IČ:
DIČ:

Zpracovatel: IČ:
DIČ:

Poznámka:

Cena bez DPH -2 577,61

DPH základní	Sazba daně	Základ daně	Výše daně
snížená	21,00%	-2 577,61	-541,30
	15,00%	0,00	0,00

Cena s DPH v CZK -3 118,91

Projektant Zpracovatel

Datum a podpis: Razítko Datum a podpis: Razítko

Objednavatel Zhotovitel

Datum a podpis: Razítko Datum a podpis: Razítko

REKAPITULACE OBJEKTŮ STAVBY A SOUPISŮ PRACÍ

Kód: Ostrov

Stavba: ZŠ MÁJOVÁ - změnový list č.14

Místo: Datum: 5. 11. 2021

Zadavatel: Projektant:

Zhotovitel: Zpracovatel:

Kód	Popis	Cena bez DPH [CZK]	Cena s DPH [CZK]
Náklady z rozpočtů		-2 577,61	-3 118,91
02	změn. list č.11	51,35	62,13
03	změnový list č.9	-2 489,00	-3 011,69
01	změnový list č.10 - oprava	-139,88	-169,25
04	změnový list č.12	-0,08	-0,10

KRYCÍ LIST SOUPISU PRACÍ

Stavba:

ZŠ MÁJOVÁ - změnový list č.14

Objekt:

02 - změn. list č.11

KSO:

Místo:

CC-CZ:

Datum:

5. 11. 2021

Zadavatel:

IČ:

DIČ:

Zhotovitel:

IČ:

DIČ:

Projektant:

IČ:

DIČ:

Zpracovatel:

IČ:

DIČ:

Poznámka:

Náklady z rozpočtu				51,35
Ostatní náklady				0,00
Cena bez DPH				51,35
	Základ daně	Sazba daně	Výše daně	
DPH základní	51,35	21,00%	10,78	
snižovaná	0,00	15,00%	0,00	
Cena s DPH		v CZK		62,13

Projektant

Zpracovatel

Datum a podpis:

Razítko

Datum a podpis:

Razítko

Objednavatel

Zhotovitel

Datum a podpis:

Razítko

Datum a podpis:

Razítko

REKAPITULACE ČLENĚNÍ SOUPISU PRACÍ

Stavba: ZŠ MÁJOVÁ - změnový list č. 14
Objekt: 02 - změn. list č. 11

Místo: Datum: 5. 11. 2021
Zadavatel: Projektant:
Zhotovitel: Zpracovatel:

Kód dílu - Popis	Cena celkem [CZK]
1) Náklady ze soupisu prací	51,35
HSV - Práce a dodávky HSV	-91,30
9 - Ostatní konstrukce a práce, bourání	-91,30
PSV - Práce a dodávky PSV	142,65
763 - Konstrukce suché výstavby	50,80
776 - Podlahy povlakové	91,85
2) Ostatní náklady	0,00
Celkové náklady za stavbu 1) + 2)	51,35

SOUPIS PRACÍ

Stavba: ZŠ MÁJOVÁ - změnový list č.14
Objekt: 02 - změn. list č.11

Místo: Datum: 5. 11. 2021
Zadavatel: Projektant:
Zhotovitel: Zpracovatel:

PČ	Typ	Kód	Popis	MJ	Množství	J.cena [CZK]	Cena celkem [CZK]
Náklady soupisu celkem							51,35
D	HSV		Práce a dodávky HSV				-91,30
D	9		Ostatní konstrukce a práce, bourání				-91,30
3	K	91233645R	Montáž nájezd pro plošinu pozink.rýh. plech 0,6*1,5m	kus	1,000	-980,00	-980,00
4	M	9125547R	Nájezd pro plošinu pozink.rýh. plech 0,6*1,5m	kus	1,000	-1 100,00	-1 100,00
3a	K	767995114	Montáž atypických zámečnických konstrukcí hmotnosti do 50 kg	kg	10,500	32,40	340,20
4a	M	553970000	Atypické kovové výrobky vč. zinkování	kg	10,500	157,00	1 648,50
D	PSV		Práce a dodávky PSV				142,65
D	763		Konstrukce suché výstavby				50,80
7a	K	763121212.KNF	SDK stěna přesazená W 611deska 1xWHITE (A) tl 12,5 mm lepené na bochánky bez nosné kce	m2	1,000	397,20	397,20
7	K	76312141R	SDK stěna přesazená deska 1xA tl. 12,5mm lepené na bochánky bez nosné konstrukce	m	2,000	-400,00	-800,00
8	K	76312142R	SDK obklad kci tvaru U š. přes 1,2m desky 1xA 12,5	kpl	1,000	-1 300,00	-1 300,00
8a	K	763164651	SDK obklad kci tvaru U š přes 1,2 m desky 1xA 12,5	m2	2,000	622,40	1 244,80
16	M	76311247R	Revizní dvířka 30*30mm	kus	3,000	-420,00	-1 260,00
16a	M	59030711	dvířka revizní jednokřídlá s automatickým zámkem 300x300mm	kus	3,000	589,60	1 768,80
D	776		Podlahy povlakové				91,85
19	M	77641255R	Sokl PVC	m	34,000	-16,00	-544,00
19a	M	28411007	lišta soklová PVC 15x50mm	m	34,000	22,08	750,72
20	K	776411112R	Předsazená lišta	kus	1,000	-345,00	-345,00
20a	K	776421312	Montáž přechodových šroubovaných lišt	m	1,000	121,60	121,60
20b	M	55343118	profil přechodový Al narážecí 40mm bronz	m	1,020	106,40	108,53
vv			1*1,02 'Přepočtené koeficientem množství		1,020		

KRYCÍ LIST SOUPISU PRACÍ

Stavba:

ZŠ MÁJOVÁ - změnový list č.14

Objekt:

03 - změnový list č.9

KSO:

Místo:

CC-CZ:

Datum:

5. 11. 2021

Zadavatel:

IČ:

DIČ:

Zhotovitel:

IČ:

DIČ:

Projektant:

IČ:

DIČ:

Zpracovatel:

IČ:

DIČ:

Poznámka:

Náklady z rozpočtu				-2 489,00
Ostatní náklady				0,00
Cena bez DPH				-2 489,00
	Základ daně	Sazba daně	Výše daně	
DPH základní	-2 489,00	21,00%	-522,69	
snižovaná	0,00	15,00%	0,00	
Cena s DPH		v CZK		-3 011,69

Projektant

Zpracovatel

Datum a podpis:

Razítko

Datum a podpis:

Razítko

Objednavatel

Zhotovitel

Datum a podpis:

Razítko

Datum a podpis:

Razítko

REKAPITULACE ČLENĚNÍ SOUPISU PRACÍ

Stavba:

ZŠ MÁJOVÁ - změnový list č.14

Objekt:

03 - změnový list č.9

Místo:

Datum: 5. 11. 2021

Zadavatel:

Projektant:

Zhotovitel:

Zpracovatel:

Kód dílu - Popis

Cena celkem [CZK]

1) Náklady ze soupisu prací	-2 489,00
HSV - Práce a dodávky HSV	-596,80
8 - Trubní vedení	-416,80
9 - Ostatní konstrukce a práce-bourání	-180,00
PSV - Práce a dodávky PSV	-1 892,20
713 - Izolace tepelné	-3,20
751 - Vzduchotechnika	-1 889,00
2) Ostatní náklady	0,00
Celkové náklady za stavbu 1) + 2)	-2 489,00

SOUPIS PRACÍ

Stavba: ZŠ MÁJOVÁ - změnový list č.14
Objekt: 03 - změnový list č.9

Místo: Datum: 5. 11. 2021
Zadavatel: Projektant:
Zhotovitel: Zpracovatel:

PČ	Typ	Kód	Popis	MJ	Množství	J.cena [CZK]	Cena celkem [CZK]
Náklady soupisu celkem							-2 489,00
D		HSV	Práce a dodávky HSV				-596,80
D		8	Trubní vedení				-416,80
4	K	81726112R	Montáž betonových tvarovek hrdlových DN 50	kus	1,000	-1 620,00	-1 620,00
5	M	8125447R	Betonová tvarovka v 1m, DN50	kus	1,000	-1 800,00	-1 800,00
4a	K	894412411	Osazení betonových nebo železobetonových dílců pro šachty skruží přechodových	kus	1,000	816,00	816,00
5a	M	28661942	těsnění pro teleskop a betonový prstenec	kus	1,000	1 080,00	1 080,00
5b	M	59223826	vpust' uliční skruž betonová 590x500x50mm	kus	2,000	553,60	1 107,20
D		9	Ostatní konstrukce a práce-bourání				-180,00
6	K	97712574R	Zednické přípomocce pro VZT, Elektroinstalace	kpl	1,000	-3 000,00	-3 000,00
7a	K	977151134	Jádrové vrty diamantovými korunkami do stavebních materiálů D přes 500 do 550 mm	m	0,400	10 800,00	4 320,00
6a	K	HZS2491	Hodinová zúčtovací sazba dělník zednických výpomocí	hod	10,000	300,00	3 000,00
P			<i>Poznámka k položce: stavební přípomocce</i>				
7	K	97715111R	Průraz do železobetonu D 50 mm pro betonovou rouru	kpl	1,000	-4 500,00	-4 500,00
D		PSV	Práce a dodávky PSV				-1 892,20
D		713	Izolace tepelné				-3,20
16	K	713120821	Odstranění tepelné izolace podlah volně kladené z polystyrenu suchého tl do 100 mm	m2	2,000	-14,40	-28,80
16a	K	713120821	Odstranění tepelné izolace podlah volně kladené z polystyrenu suchého tl do 100 mm	m2	2,000	12,80	25,60
D		751	Vzduchotechnika				-1 889,00
21	K	75125844R	Úprava výfuku VZT	kpl	1,000	-4 000,00	-4 000,00
21a	K	HZS3212	Hodinová zúčtovací sazba montér vzduchotechniky a chlazení odborný	hod	5,000	250,00	1 250,00
P			<i>Poznámka k položce: montáž a uvedení do provozu regulátoru otáček</i>				
21b	M	429810870R	výfukový oblouk segmentový s ochranou sítí pr.355	kus	1,000	861,00	861,00

KRYCÍ LIST SOUPISU PRACÍ

Stavba:

ZŠ MÁJOVÁ - změnový list č.14

Objekt:

01 - změnový list č.10 - oprava

KSO:

Místo:

CC-CZ:

Datum:

5. 11. 2021

Zadavatel:

IČ:

DIČ:

Zhotovitel:

IČ:

DIČ:

Projektant:

IČ:

DIČ:

Zpracovatel:

IČ:

DIČ:

Poznámka:

Náklady z rozpočtu				-139,88
Ostatní náklady				0,00
Cena bez DPH				-139,88
	Základ daně	Sazba daně	Výše daně	
DPH základní	-139,88	21,00%	-29,37	
snižená	0,00	15,00%	0,00	
Cena s DPH		v CZK		-169,25

Projektant

Zpracovatel

Datum a podpis:

Razítko

Datum a podpis:

Razítko

Objednavatel

Zhotovitel

Datum a podpis:

Razítko

Datum a podpis:

Razítko

REKAPITULACE ČLENĚNÍ SOUPISU PRACÍ

Stavba:

ZŠ MÁJOVÁ - změnový list č.14

Objekt:

01 - změnový list č.10 - oprava

Místo:

Datum: 5. 11. 2021

Zadavatel:

Projektant:

Zhotovitel:

Zpracovatel:

Kód dílu - Popis

Cena celkem [CZK]

1) Náklady ze soupisu prací	-139,88
HSV - Práce a dodávky HSV	-50,00
9 - Ostatní konstrukce a práce, bourání	-50,00
PSV - Práce a dodávky PSV	-89,88
741 - Elektroinstalace	-89,88
2) Ostatní náklady	0,00
Celkové náklady za stavbu 1) + 2)	-139,88

SOUPIS PRACÍ

Stavba:

ZŠ MÁJOVÁ - změnový list č.14

Objekt:

01 - změnový list č.10 - oprava

Místo:

Datum: 5. 11. 2021

Zadavatel:

Projektant:

Zhotovitel:

Zpracovatel:

PČ	Typ	Kód	Popis	MJ	Množství	J.cena [CZK]	Cena celkem [CZK]
Náklady soupisu celkem							-139,88
D		HSV	Práce a dodávky HSV				-50,00
D		9	Ostatní konstrukce a práce, bourání				-50,00
5	K	97125896r	STAVEBNÍ PŘÍPOMOCE k ÚT	kpl	1,000	-2 000,00	-2 000,00
5a	K	HZS2491	Hodinová zúčtovací sazba dělník zednických výpomocí	hod	6,500	300,00	1 950,00
P			<i>Poznámka k položce: stavební přípomocce</i>				
D		PSV	Práce a dodávky PSV				-89,88
D		741	Elektroinstalace				-89,88
21	K	74125896R	Oprava hromosvodu	kpl	1,000	-3 962,52	-3 962,52
21a	K	741420001	Montáž drát nebo lano hromosvodné svodové D do 10 mm s podpěrou	m	12,000	167,20	2 006,40
21b	M	35441072	drát D 8mm FeZn pro hromosvod	kg	6,000	26,88	161,28
21c	M	35441673	podpěra vedení hromosvodu do zdiva - 200mm, Cu	kus	12,000	76,48	917,76
21d	K	741440031	Montáž tyč zemnicí dl do 2 m	kus	1,000	490,40	490,40
21e	M	35442127	tyč zemnicí 1,5 m FeZn se svorkou	kus	1,000	296,80	296,80

KRYCÍ LIST SOUPISU PRACÍ

Stavba:

ZŠ MÁJOVÁ - změnový list č.14

Objekt:

04 - změnový list č.12

KSO:

Místo:

Zadavatel:

Zhotovitel:

Projektant:

Zpracovatel:

Poznámka:

CC-CZ:

Datum:

5. 11. 2021

IČ:

DIČ:

IČ:

DIČ:

IČ:

DIČ:

IČ:

DIČ:

Náklady z rozpočtu	-0,08
Ostatní náklady	0,00
Cena bez DPH	-0,08

	Základ daně	Sazba daně	Výše daně
DPH základní	-0,08	21,00%	-0,02
snižovaná	0,00	15,00%	0,00

Cena s DPH v CZK **-0,10**

Projektant

Zpracovatel

Datum a podpis:

Razítko

Datum a podpis:

Razítko

Objednavatel

Zhotovitel

Datum a podpis:

Razítko

Datum a podpis:

Razítko

REKAPITULACE ČLENĚNÍ SOUPISU PRACÍ

Stavba:

ZŠ MÁJOVÁ - změnový list č.14

Objekt:

04 - změnový list č.12

Místo:

Datum: 5. 11. 2021

Zadavatel:

Projektant:

Zhotovitel:

Zpracovatel:

Kód dílu - Popis

Cena celkem [CZK]

1) Náklady ze soupisu prací	-0,08
HSV - Práce a dodávky HSV	0,00
PSV - Práce a dodávky PSV	-0,08
711 - Izolace proti vodě, vlhkosti a plynům	-0,08
2) Ostatní náklady	0,00
Celkové náklady za stavbu 1) + 2)	-0,08

SOÚPIS PRACÍ

Stavba:

ZŠ MÁJOVÁ - změnový list č.14

Objekt:

04 - změnový list č.12

Místo:

Datum: 5. 11. 2021

Zadavatel:

Projektant:

Zhotovitel:

Zpracovatel:

PČ	Typ	Kód	Popis	MJ	Množství	J.cena [CZK]	Cena celkem [CZK]
Náklady soupisu celkem							-0,08
D		HSV	Práce a dodávky HSV				0,00
D		PSV	Práce a dodávky PSV				-0,08
D		711	Izolace proti vodě, vlhkosti a plynům				-0,08
1	K	998711101	Přesun hmot tonážní pro izolace proti vodě, vlhkosti a plynům v objektech výšky do 6 m	t	0,020	-2 640,00	-52,80
2	K	998711101	Přesun hmot tonážní pro izolace proti vodě, vlhkosti a plynům v objektech výšky do 6 m	t	0,020	2 636,00	52,72

	cena bez DPH	DPH 15%	DPH 21%	DPH celkem	cena celkem s DPH
SoD	7 650 410,63 Kč	1 740,62 Kč	1 604 149,34 Kč	1 605 889,96 Kč	9 256 300,49 Kč
Dodatek 1 (ZL č.1,2,3) <i>Vč. dodatku č.1</i>	267 805,40 Kč <i>7 918 216,03 Kč</i>		56 239,14 Kč	56 239,14 Kč <i>1 662 129,10 Kč</i>	324 044,54 Kč <i>9 580 345,03 Kč</i>
Dodatek 2 (ZL č. 4, 5, 6, 7, 8) <i>Vč. dodatku č.2</i>	45 542,72 Kč <i>7 963 758,75 Kč</i>		9 563,97 Kč	9 563,97 Kč <i>1 671 693,07 Kč</i>	55 106,69 Kč <i>9 635 451,72 Kč</i>
Dodatek 3 (ZL č. 9,10,11) <i>Vč. dodatku č.3</i>	165 143,84 Kč <i>8 128 902,59 Kč</i>		34 680,20 Kč	34 680,20 Kč <i>1 706 373,27 Kč</i>	199 824,04 Kč <i>9 835 275,76 Kč</i>
Dodatek 4 (ZL 12) <i>Vč. dodatku č.4</i> V dodatku uvedeno chybně Rozdíl	-32 972,84 Kč <i>8 095 929,75 Kč</i>		-6 924,30 Kč	-6 924,30 Kč <i>1 699 448,97 Kč</i> 1 700 145,25 Kč -696,38 Kč	-39 897,14 Kč <i>9 795 378,62 Kč</i> 9 796 075,00 Kč -696,38 Kč
				-1 700 145,25 Kč <i>1 699 448,97 Kč</i> -696,28 Kč	-9 796 075,00 Kč <i>9 795 378,62 Kč</i> -696,38 Kč